

PROGETTAZIONE
REALIZZATA DALLO
STUDIO
AB-ARCHITETTURA
per info-vendite
339.2801746



“LE NUOVE RESIDENZE S.R.L.”
via castiglioni 4a/2
Marciano della Chiana
52047
Arezzo

INFORMAZIONI PRESSO LO STUDIO AB-ARCHITETTURA
TELFAX-0575-845605
CELL.339-2801746
MAIL : info@ab-architettura.it

LE NUOVE RESIDENZE S.R.L.

VENDE APPARTAMENTI DI PREGIO



COMPLESSO EDILIZIO

“IL FIORILE”

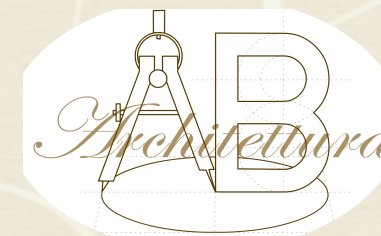

“LE NUOVE RESIDENZE S.R.L.”

VENDE

appartamenti di pregio
situati nei pressi di Cortona
in località “ La Fratta “
informazioni : 339-2801746



immagini del progetto tridimensionale

Il nuovo complesso realizzato , è stato progettato dall' Arch. Brandini Alessandro , fondatore dello studio ab-architettura ; questo edificio è stato concepito all'insegna del massimo confort , con il fine principale di realizzare una struttura “ di pregio “ , dotata di tutte quelle caratteristiche che distinguono un normale edificio plurifamiliare , da un complesso abitativo residenziale , che risponde a tutte le caratteristiche tipiche di abitazione di lusso.

La tipologia che richiama il linguaggio architettonico tipico delle abitazioni rurali toscane , risponde anche a tutte le normative in merito alle vigenti leggi termica ed acustica attualmente in vigore

La struttura con ossatura portante in cemento armato, è stata tamponata e successivamente rivestita con materiali idonei a classificare in tabella “ A “ i singoli alloggi .

VILLETTA TERRATETTO

€ . 205 . 000

la villetta , rappresentata a fianco con due viste tridimensionali , è l'alloggio capotesta di tutto il complesso edilizio .Dotata di due piani uno destinato a zona giorno , il piano superiore a zona notte , risulta avere annesso garages di mq. 24 , e parcheggio esclusivo scoperto ; La superficie abitativa lorda è di mq. 112 ,00.

le planimetrie a fianco , sono state disegnate e progettate con un arredo tipo , con l'intento di offrire un' ulteriore delucidazione , circa la distribuzione interna dell'alloggio , che oltre ad essere gradevole nel suo aspetto , risulta essere razionale e ben congegnato , idoneo anche ad altre soluzioni personalizzate .

per tutte le informazioni , in merito alla planimetria , e tipologia dei materiali impiegati , al capitolato dei lavori , e per soluzioni diverse riguardo la distribuzione interna , l' Arch. Alessandro Brandini , offre la propria consulenza professionale , al fine di ottenere il risultato migliore.



~viste sud -est villetta

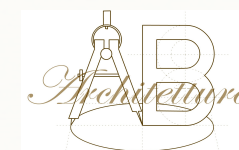
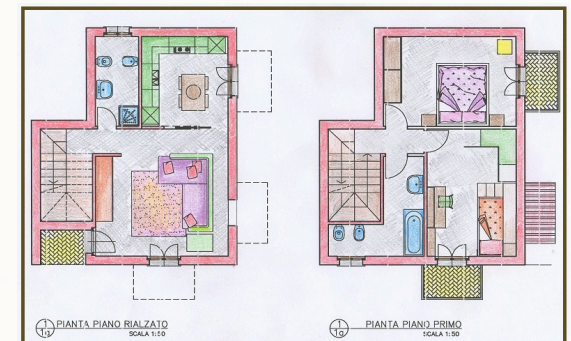

alloggio con arredo tipo